CRIART
ESCOLA DE ARTES DECORATIVAS

Como buscar fontes de inspiração

Profa. Márcia Russo

Inspiração

A busca por inspirações e pela ampliação da capacidade criativa têm sido alguns dos objetivos dos arquitetos e designers de interiores que acreditam que é preciso inovar sempre.

Ler, observar, discutir e viajar são exercícios imprescindíveis para a criação de repertório.

Buscando Referências

CRIART
ESCOLA DE ARTES DECORATIVAS

Estar em dia com as melhores fontes de informação é uma verdadeira mão na roda para quem precisa se manter sempre inspirado.

Dicas de sites e blogs

CRIART
ESCOLA DE ARTES DECORATIVAS

1. Blog da Galeria
Nascido no site Galeria da Arquitetura, o Blog da Galeria funciona como um portal que conta com concursos, eventos, premiações e notícias em primeira mão.
https://blog.galeriadaarquitetura.com.br/

2. Casa de Valentina
O Casa de Valentina já foi considerado o blog de design e decoração mais influente do país. Comandado por Lucila Zahran Turqueto, ele não só traz projetos como também o mostra o que aconteceu nos eventos mais badalados do segmento.
https://www.casadevalentina.com.br/

3. DesignBoom
ODesignBoom é o blog de design de interiores completo, pois com uma revista on-line e fragmentada, ele traz notícias sobre decoração, além de falar sobre artes, tecnologia e, é claro, também de arquitetura.
Em inglês, ele é conectado com as tendências do mundo e é excelente ferramente de inspiração.
https://www.designboom.com/tag/architecture-in-brazil/

4. Viva Decora Pro
Com postagens sobre marketing, gestão e empreendedorismo para os profissionais de arquitetura, design e decoração, o Viva Decora Pro dá dicas fáceis de posicionamento, além trabalhar para deixar o seu dia a dia muito mais tranquilo.
https://www.vivadecora.com.br/pro/

5. Blog da Líder
Com uma linguagem mais profissional e técnica, o Blog da Líder trata a decoração nos mais diversos ambientes da casa.
https://www.liderinteriores.com.br/blog/

6. Remodelista
Do mobiliário detalhado à arquitetura comercial: o Remodelista é um dos melhores blogs de design de interiores estrangeiros para quem está em busca de referências.Destaca-se pelo design minimalista, mostrando as grandes tendências de maneira organizada.
https://www.remodelista.com/

7. Remobília

Se o DIY- faça você mesmo faz parte dos seus projetos, você não pode deixar de ver o Blog Remobília. Recheado de composições alegres e modernas, ele tem uma pegada mais sustentável e totalmente original.
http://blogremobilia.com/

8. Decor8

Sob o comando da estilista e escritora especializada em design de interiores Holly Becker e em inglês, o blog Decor8 fala sobre ambientes internos, mobiliário e acessórios, além de possuir uma coleção de DIY- faça você mesmo, auxiliando na transformação da casa.
https://www.decor8blog.com/

11. A casa que minha vó queria

A casa que minha vó queria é um dos maiores blogs de design de interiores do Brasil, que há mais de 10 anos se comunica com o leitor e traz consigo soluções simples e totalmente acessíveis.
https://acasaqueaminhavoqueria.com/

9. Apartment Therapy

Perfeito para quem deseja criar os próprios cantinhos, o Apartment Therapy está na lista dos melhores blogs de design de interiores. Nele você encontra projetos que unem beleza, funcionalidade e conforto em um só lugar e ainda há a possibilidade de salvar todas as imagens e infográficos em seu próprio board do Pinterest, tendo-os à mão sempre que quiser.
https://www.apartmenttherapy.com/

10. Desire to Inspire

Em inglês e com uma linguagem informal, o site possui tudo o que um designer de interiores precisa saber, principalmente se estiver começando na área. E o melhor: ele ainda traz relatos dos mais diversos profissionais durante o seu processo de criação.
https://www.desiretoinspire.net/

12. Viva Decora

O Viva Decora é um blog com dicas incríveis. Há a seção Flores e plantas, a Decoração de casa, Artesanato e DIY, Organização e Reforma e também a Tendências.

https://www.vivadecora.com.br/revista/

13 . Pinterest

E se você ainda procura ideias para projetos, não deixe de criar uma conta no Pinterest. Ele funciona como uma galeria de inspirações, onde você pode criar as mais diversas pastas e acessar sempre que quiser.

https://br.pinterest.com/

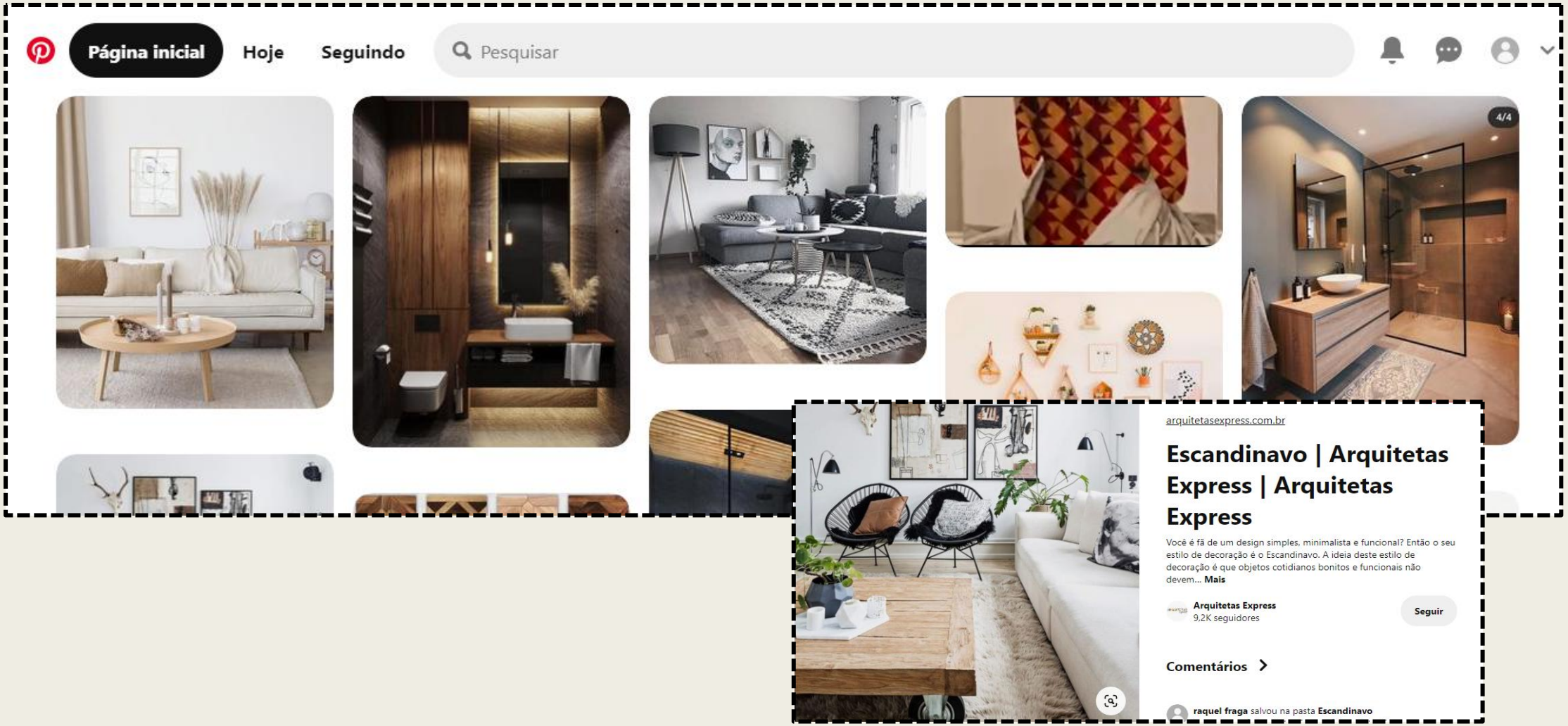

CRIART
ESCOLA DE ARTES DECORATIVAS

PASSO A PASSO - Como criar pastas de Inspiração no Pinterest

* Crie uma conta no Pinterest
* Após fazer login, o site oferece uma relação de assuntos de interesse para escolher, de modo a facilitar agrupamentos
* Na página principal, escolha a imagem (ou Pin) que deseja salvar
* Clicando sobre ela (Pin), selecione a opção Salvar
* Na parte inferior da página, selecione Criar Pasta
* Digite o nome da Pasta
* Selecione Criar.

Os assuntos selecionados inicialmente serão sempre sugestão quando acessar o Pinterest, podendo também realizar pesquisas por outrs assuntos.

CRIART
ESCOLA DE ARTES DECORATIVAS

Márcia Russo

Pastas Pins

Casas_Rústicas

7 Pins 13m

Estilo_Escandinavo

7 Pins 1h

Banheiros modernos

2 Pins 1h

CRIART
ESCOLA DE ARTES DECORATIVAS

Página inicial Hoje Seguindo Pesquisar Seus Pins

Pastas Pins

Apê charmoso com estilo escandinavo

Inspirado nos Apartamentos Escandinavos | Casa de Valentina

Estilo escandinavo na decoração [+20 inspirações] - Luiza...

Estilo Escandinavo | Saiba como decorar a casa nova

Trio de Quadros Green Plants - Plantinhas em Vasos - Top...

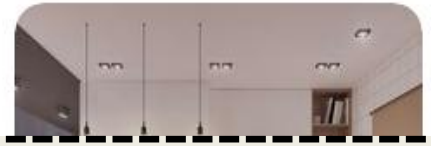

CRIART
ESCOLA DE ARTES DECORATIVAS

OBRIGADA!